Аллеманда

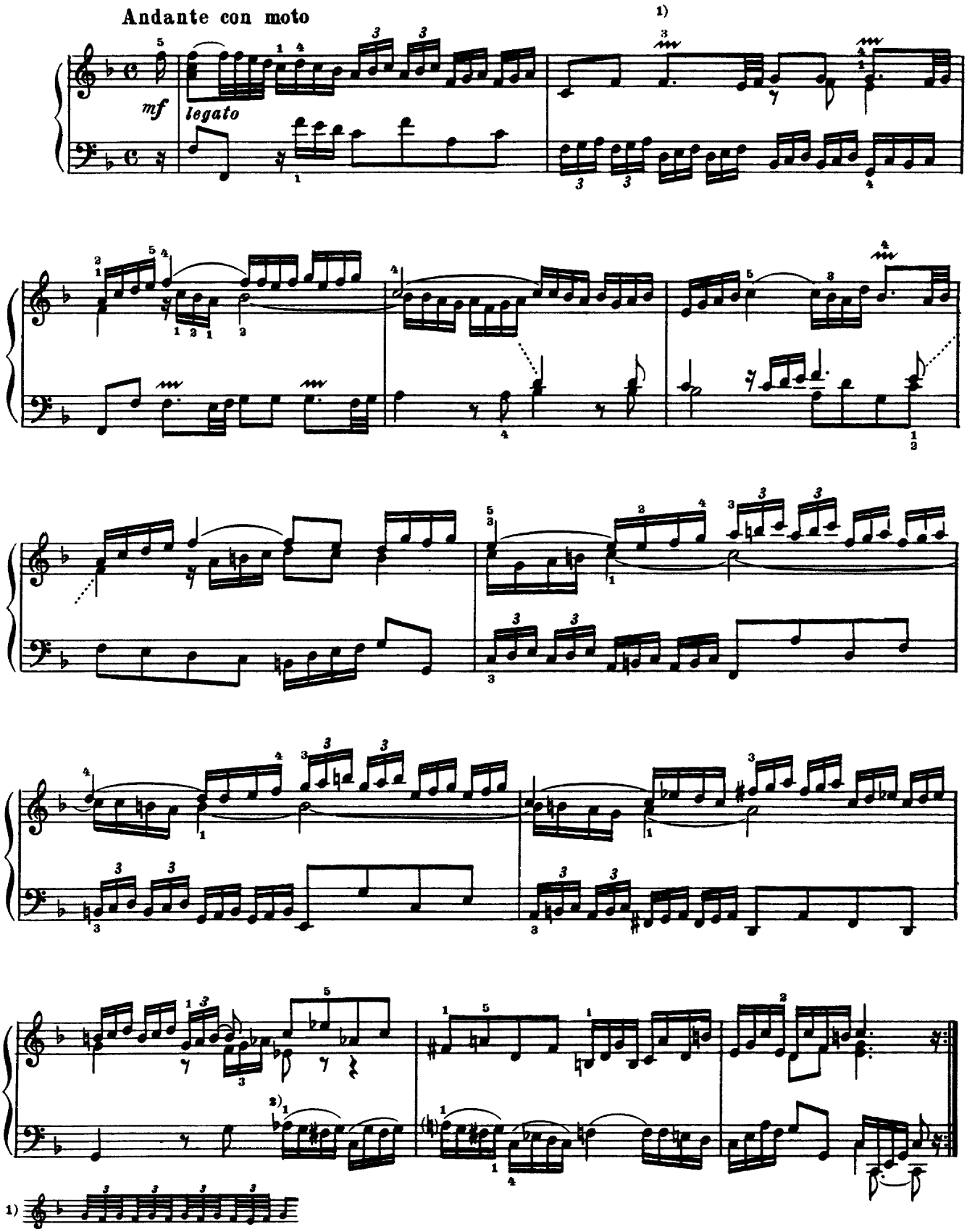

2) Лиги в этом и следующем тактах принадлежат автору.

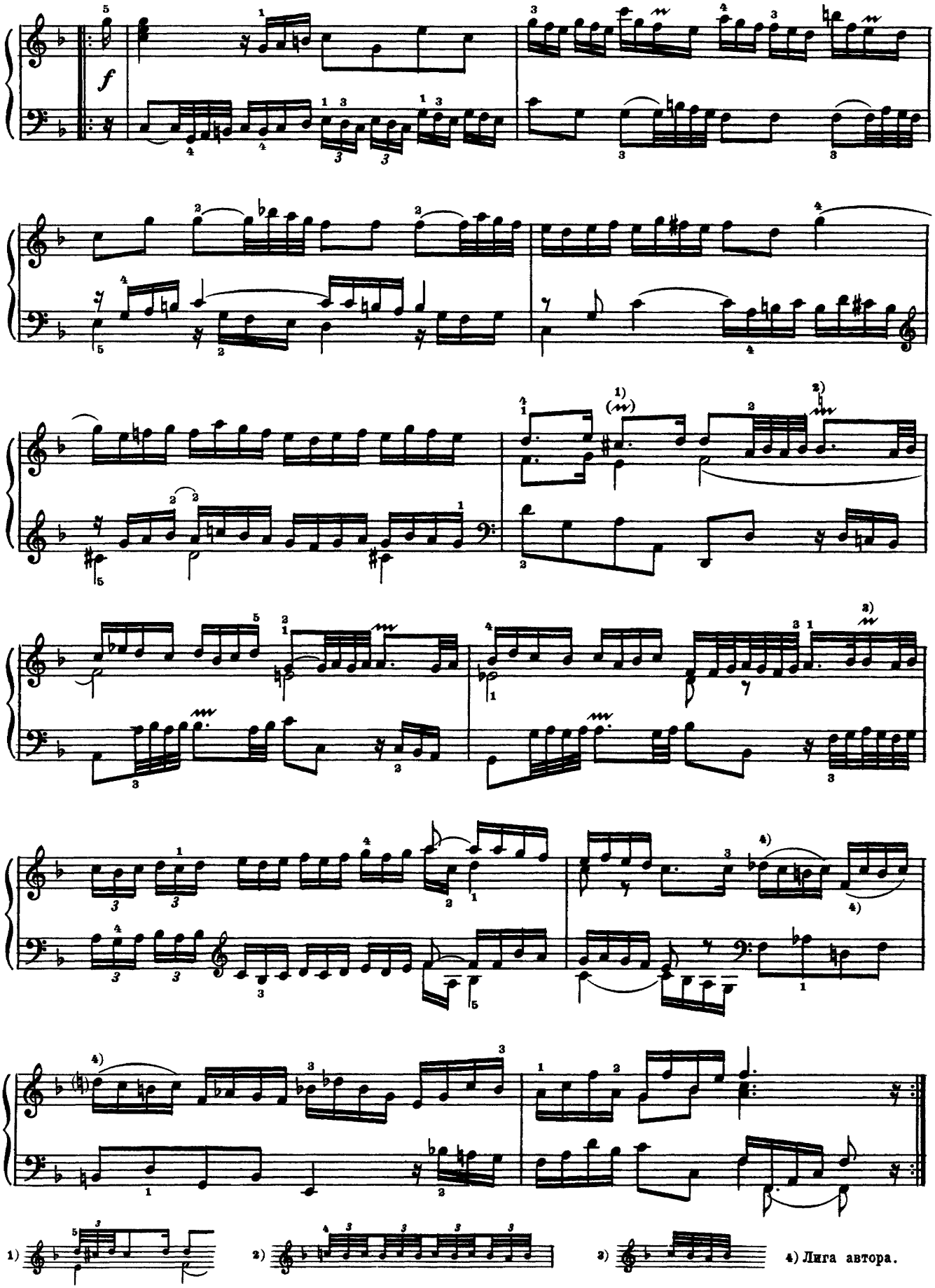
1)
2)
3)
4) Лига автора.